

M.I. AYUNTAMIENTO
SAN LORENZO DE EL ESCORIAL

Proyecto de movilidad sostenible para San Lorenzo de El Escorial

Delimitación del ámbito

Die 2017	1/20000	01
----------	---------	----

Leyenda

- Ámbito de estudio
- Término municipal
- Embalse o laguna
- Vías de conexión principales
- Entorno urbano



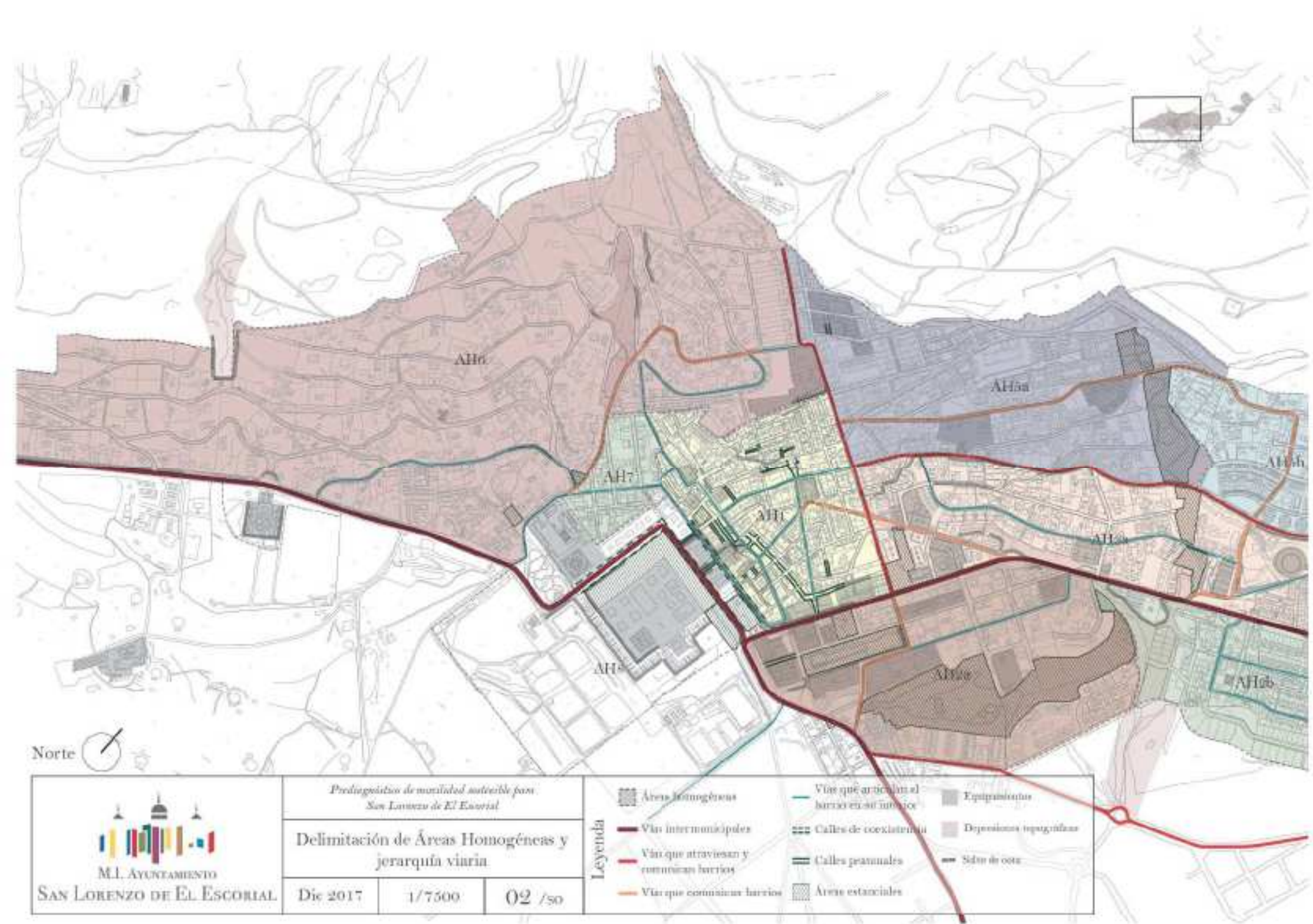





M.L. AYUNTAMIENTO
SAN LORENZO DE EL ESCORIAL

*Prognóstico de movilidad sostenible para
San Lorenzo de El Escorial*

**Delimitación de Áreas Homogéneas y
jerarquía viaria**

Dic 2017 1/7500 02 /NE

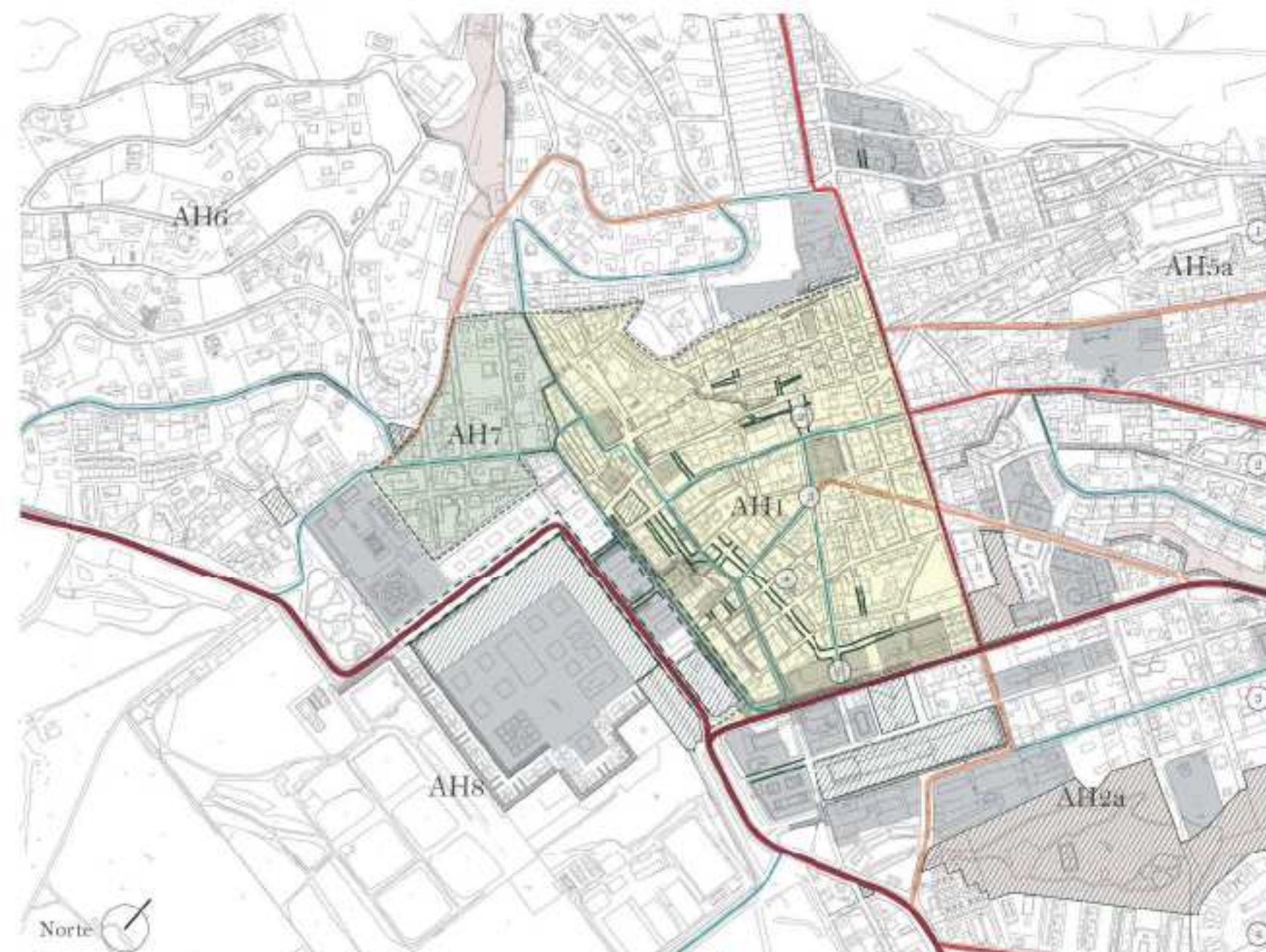
Leyenda	 Áreas homogéneas	 Vías que articulan el barrio en su interior	 Equipamientos
	 Vías intermunicipales	 Calles de coexistencia	 Depresiones topográficas
	 Vías que atraviesan y comunican barrios	 Calles peatonales	 Salto de cota
	 Vías que comunican barrios	 Áreas estanciles	





 M.I. AYUNTAMIENTO
 SAN LORENZO DE EL ESCORIAL

Predilectivos de movilidad sostenible para San Lorenzo de El Escorial
Delimitación de Áreas Homogéneas y jerarquía viaria. (AH1 y 7)
 Dic 2017 1/5000 02.1

Leyenda	
	Áreas homogéneas
	Vías intermunicipales
	Vías que atraviesan y comunican barrios
	Vías que comunican barrios
	Vías que articulan el barrio en su interior
	Calle de coexistencia
	Calle peatonal
	Áreas estancadas
	Equipamientos
	Depositos irregulares
	Símbolo de obra
	Punto de fotografía

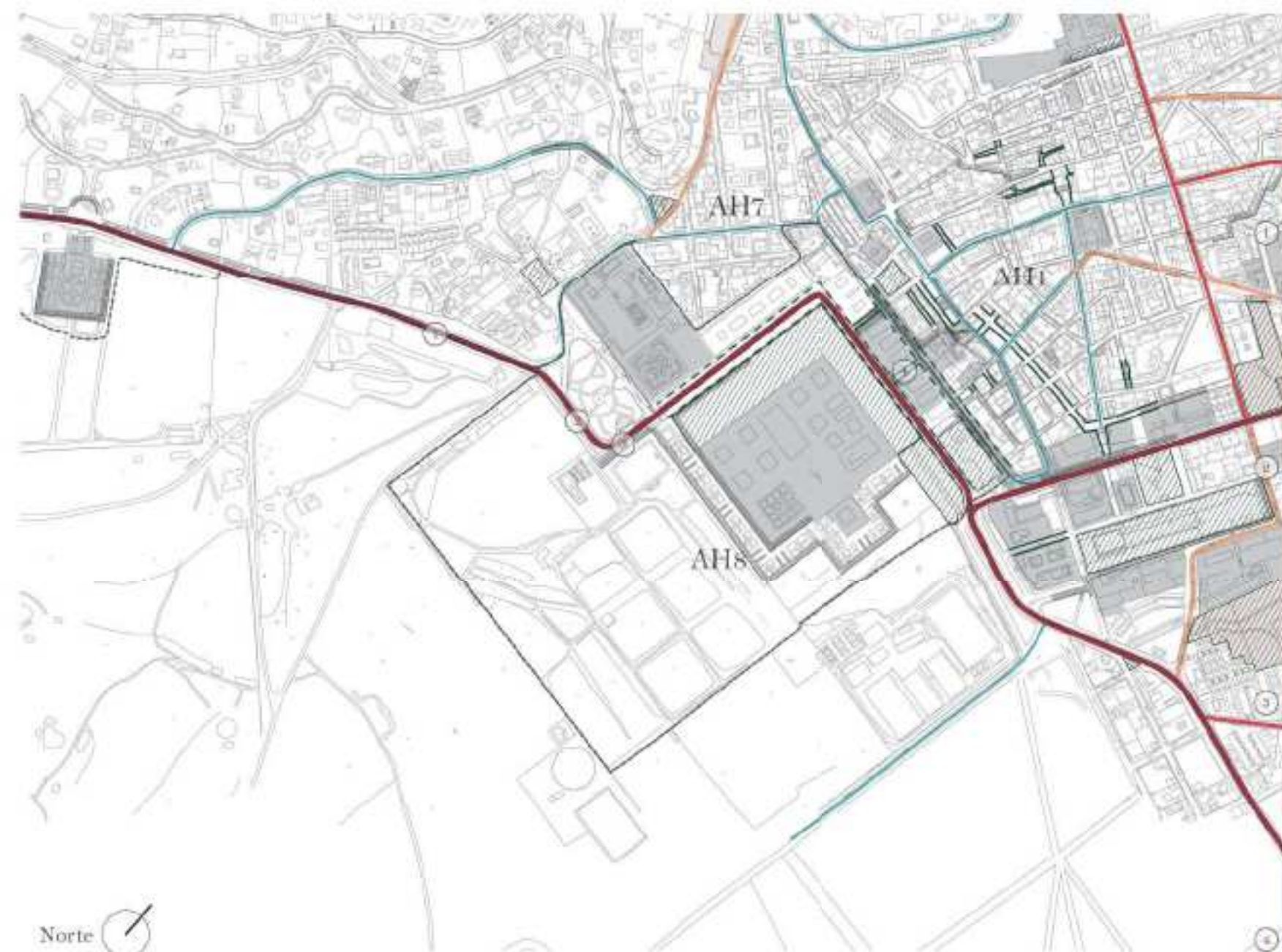





 M.I. AYUNTAMIENTO
 SAN LORENZO DE EL ESCORIAL

Predilectos de movilidad sostenible para San Lorenzo de El Escorial
Delimitación de Áreas Homogéneas y jerarquía viaria (AH8)
 Dic 2017 1/5000 02.2

Leyenda	
	Áreas homogéneas
	Vías intermunicipales
	Vías que atraviesan y comunican barrios
	Vías que comunican barrios
	Vías que articulan el barrio en su interior
	Calle de coexistencia
	Calle peatonal
	Áreas estancadas
	Equipamientos
	Depositos irregulares
	Símbolo de obra
	Punto de fotografía

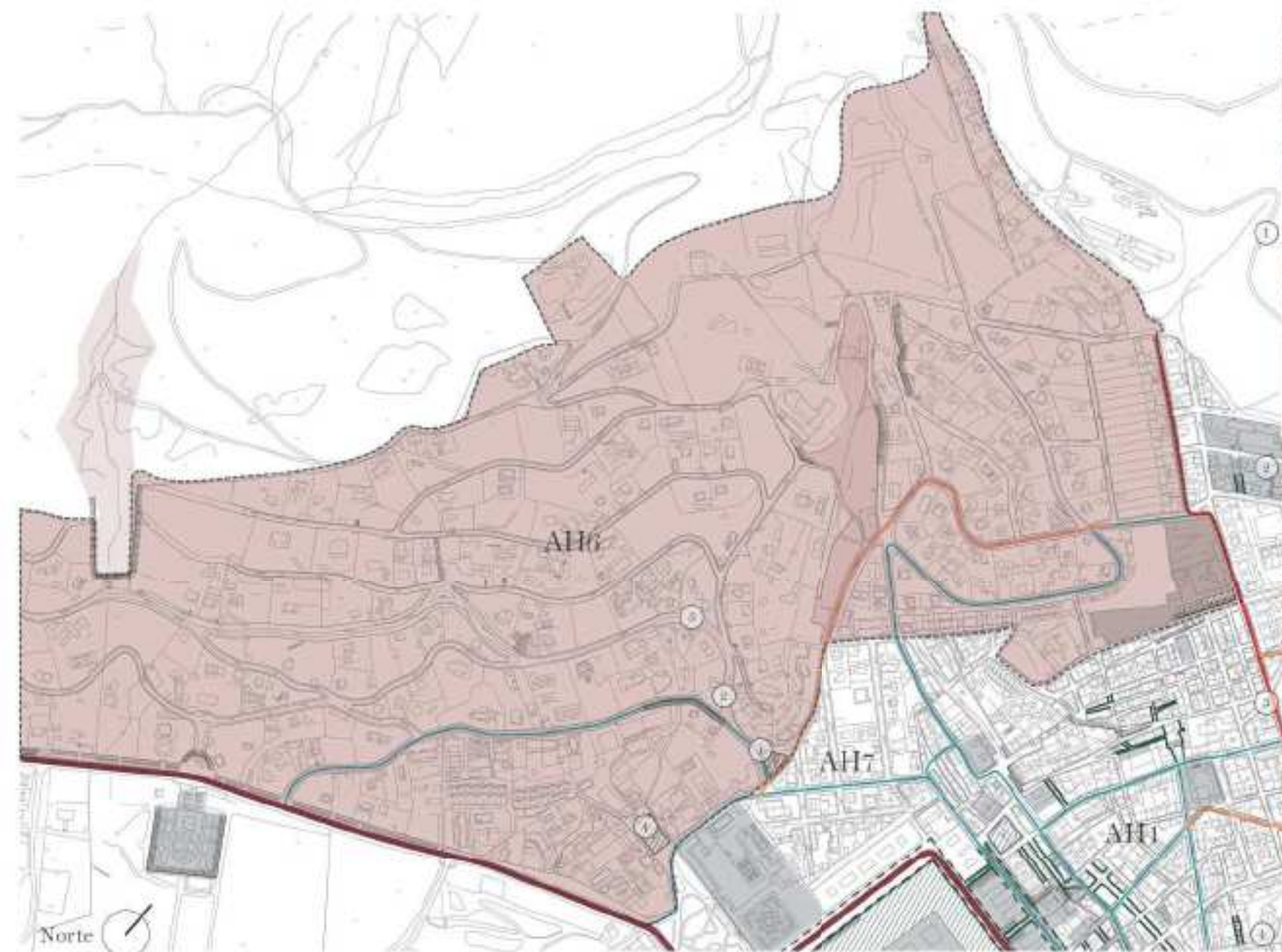





M.I. AYUNTAMIENTO
SAN LORENZO DE EL ESCORIAL

Predilectivos de movilidad sostenible para San Lorenzo de El Escorial
Delimitación de Áreas Homogéneas y jerarquía viaria (AH6)
 Dic 2017 1/5000 02.3

Leyenda	
	Áreas homogéneas
	Vías intermunicipales
	Vías que atraviesan y comunican barrios
	Vías que comunican barrios
	Vías que articulan el barrio en su interior
	Calle de coexistencia
	Calle peatonales
	Áreas estacionadas
	Equipamientos
	Depositos irregulares
	Símbolo de obra
	Punto de fotografía

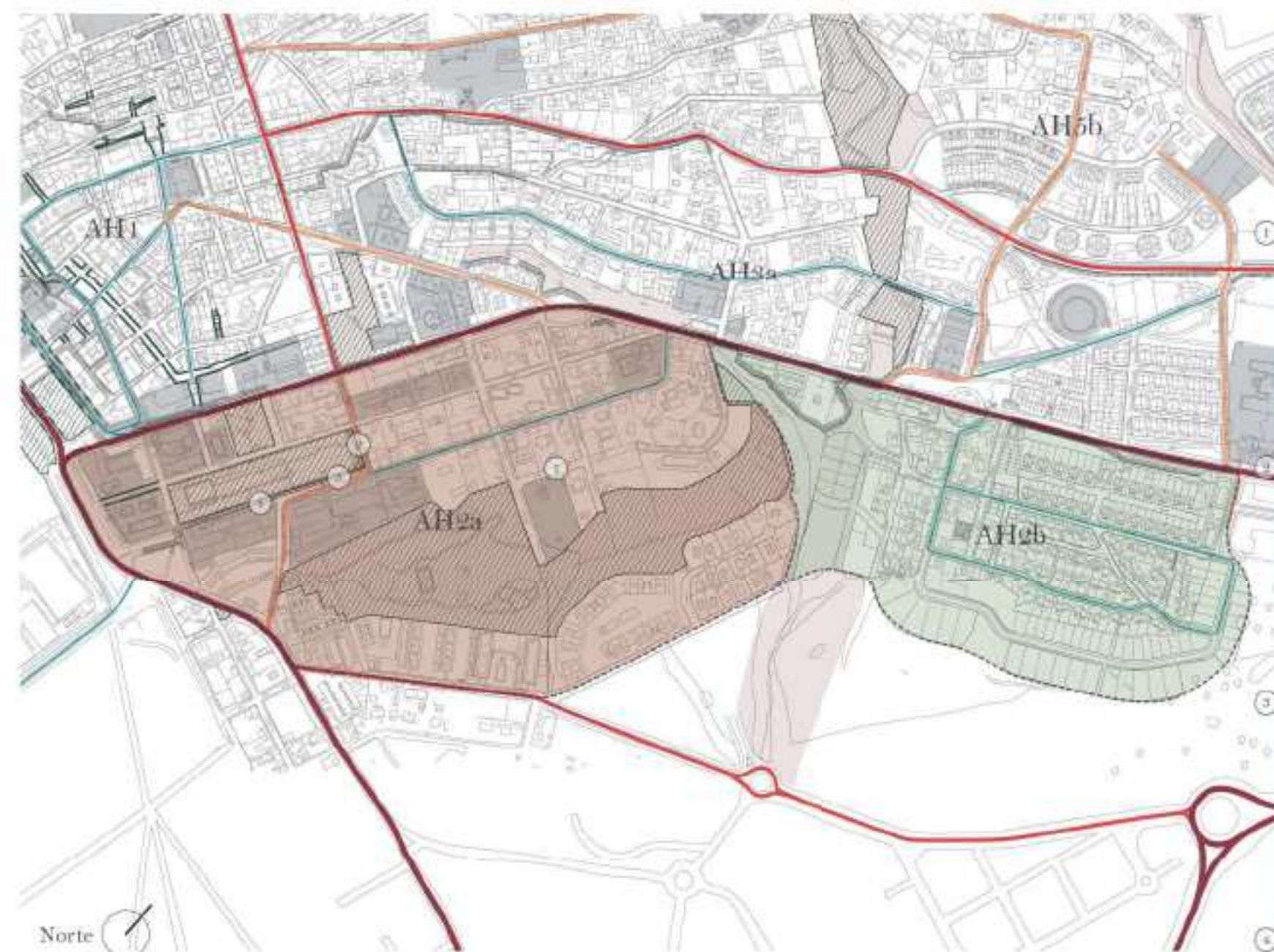



M.I. AYUNTAMIENTO
SAN LORENZO DE EL ESCORIAL

*Predilectivos de movilidad sostenible para
San Lorenzo de El Escorial*

**Delimitación de Áreas Homogéneas y
jerarquía viaria (AH2a, 2b y 3a)**

Dic 2017 1/5000 02.4

Legenda	
Áreas homogéneas	Vías que articulan el barrio en su interior
Vías intermunicipales	Calles de coexistencia
Vías que atraviesan y comunican barrios	Calles peatonales
Vías que comunican barrios	Áreas estancadas
Equipamientos	Depósitos irregulars
Sdms de obra	Punto de fotografía



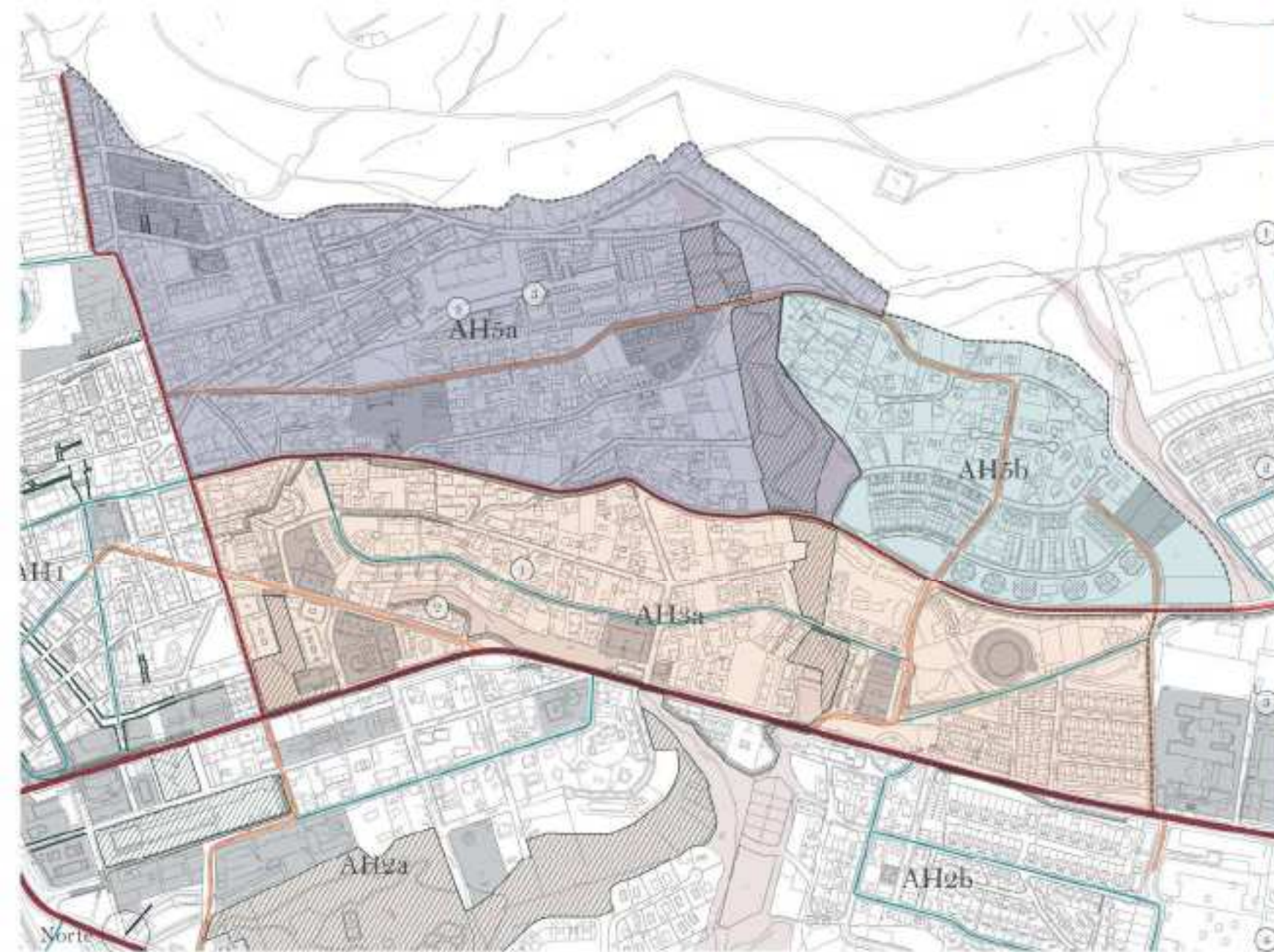

M.I. AYUNTAMIENTO
SAN LORENZO DE EL ESCORIAL

*Predilectos de movilidad sostenible para
San Lorenzo de El Escorial*

**Delimitación de Áreas Homogéneas y
jerarquía viaria (AH3a, 5a y 5b)**

Die 2017	1/5000	02.5
----------	--------	------

Leyenda

Áreas homogéneas	Vías que articulan el barrio en su interior	Equipamientos
Vías intermunicipales	Calles de coexistencia	Depósitos irregulares
Vías que atraviesan y comunican barrios	Calles peatonales	Sdms de obra
Vías que comunican barrios	Áreas estancadas	Punto de fotografía



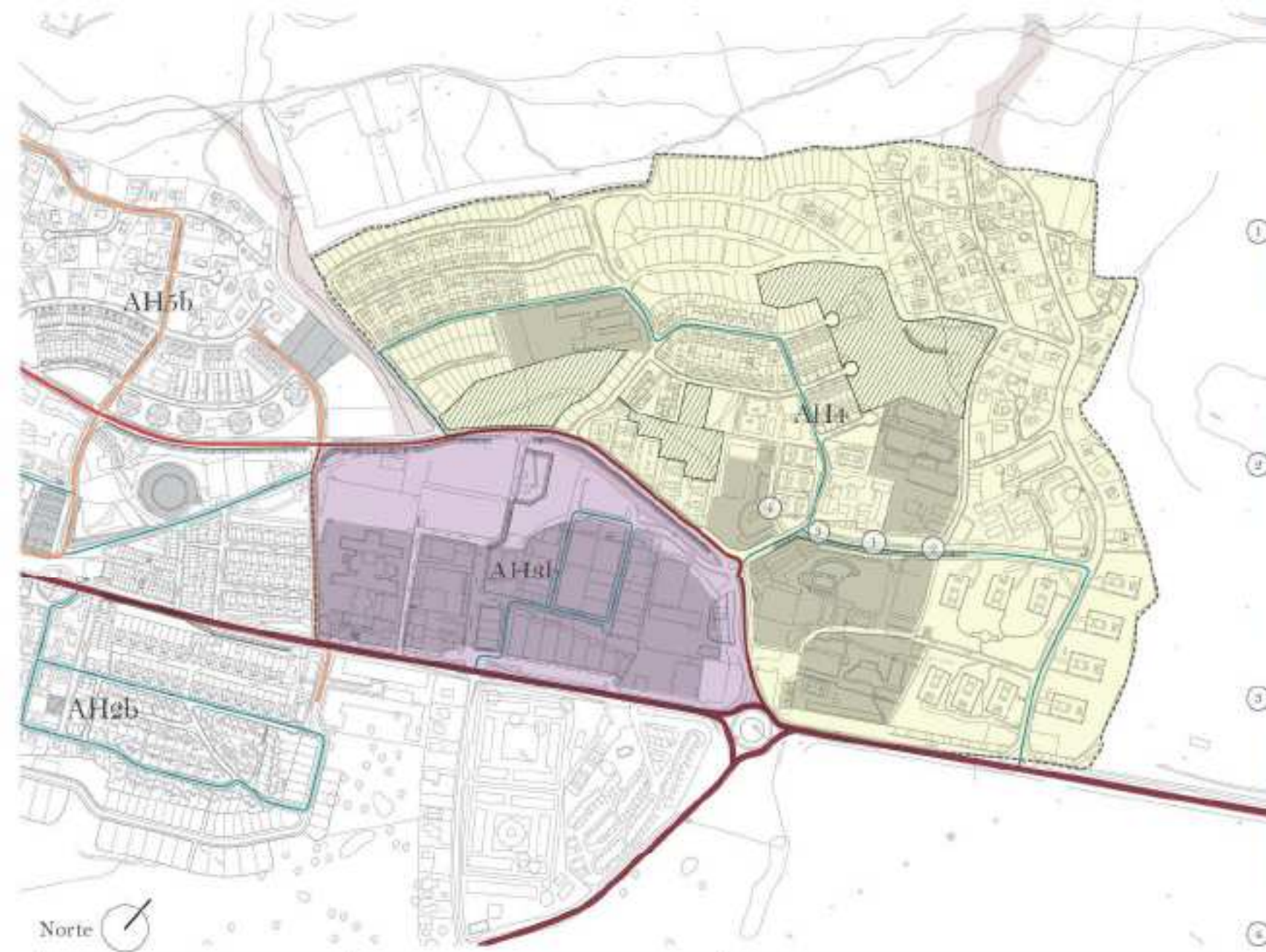

Leyenda	
	Áreas homogéneas
	Vías intermunicipales
	Vías que atraviesan y comunican barrios
	Vías que comunican barrios
	Vías que articulan el barrio en su interior
	Calle de coexistencia
	Calle peatonal
	Áreas estancadas
	Equipamientos
	Depositos irregulares
	Sdm de obra
	Punto de fotografía



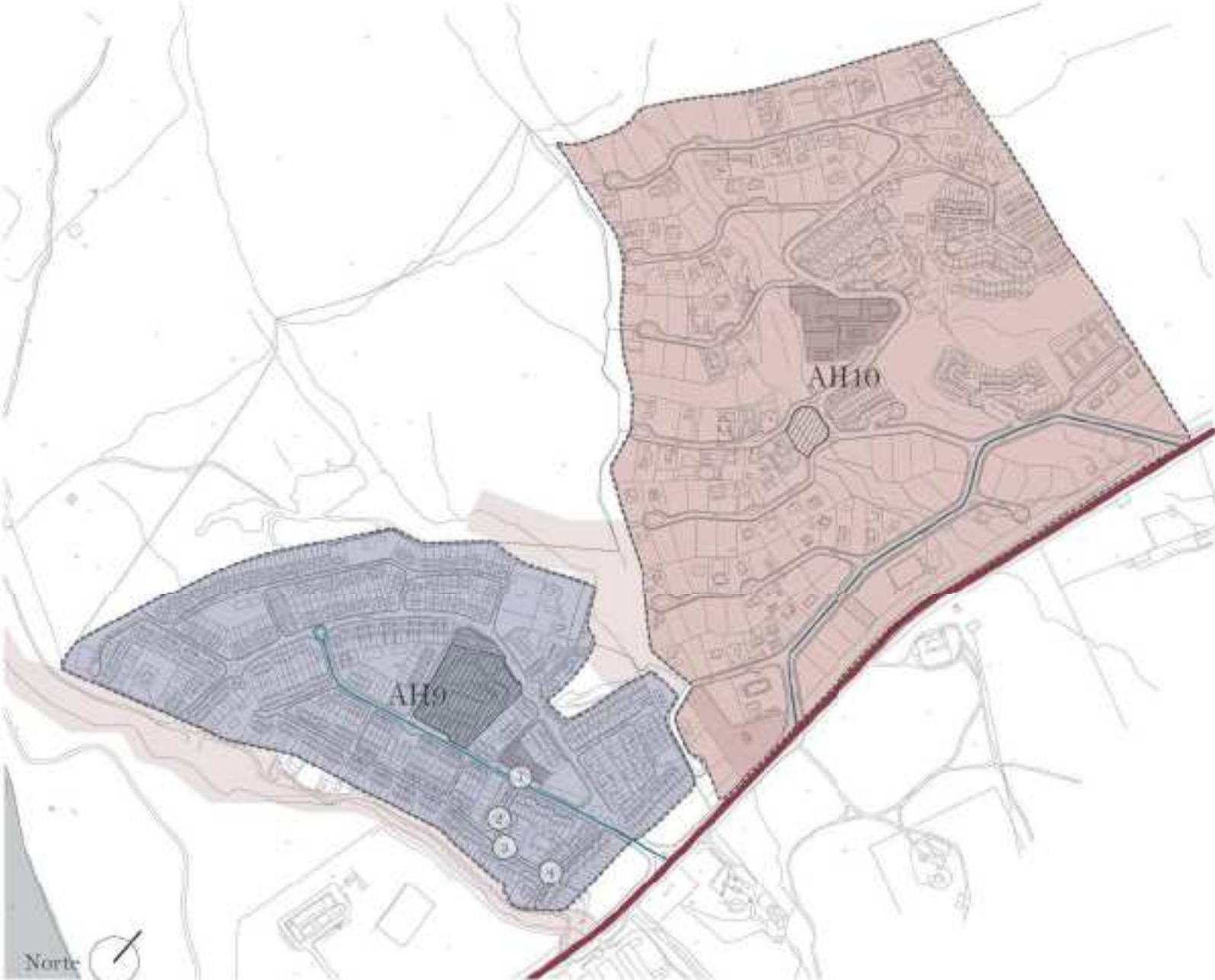

M.I. AYUNTAMIENTO
SAN LORENZO DE EL ESCORIAL

*Predilectos de movilidad sostenible para
San Lorenzo de El Escorial*

**Delimitación de Áreas Homogéneas y
jerarquía viaria (AH9 y 10)**

Dic 2017 1/5000 02.7

Legenda	Áreas homogéneas	Vías que articulan el barrio en su interior	Equipamientos
	Vías intermunicipales	Calles de coexistencia	Depósitos irregulares
	Vías que atraviesan y comunican barrios	Calles peatonales	Sdms de obra
	Vías que comunican barrios	Áreas estancadas	Punto de fotografía

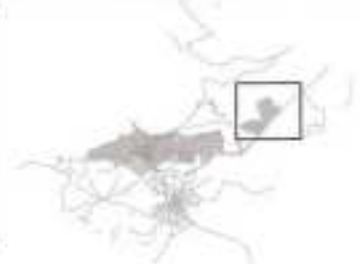

- ZDM: Administración
- AE: Otras áreas de actividades económicas
- AL: Albergue
- B: Biblioteca
- C: Cultura, ocio y turismo
- CC: Centros Comerciales
- CM: Centros Comerciales
- DM: Deportivo
- E: Educación

- EB: Estación de buses
- ES: Escuelas Superiores
- HT: Hoteles
- J: Juvenil
- M: Mercado municipal
- O: Otros
- RI: Religioso
- S: Salud
- SOC: Asistencia / Centro de Día / Mayores

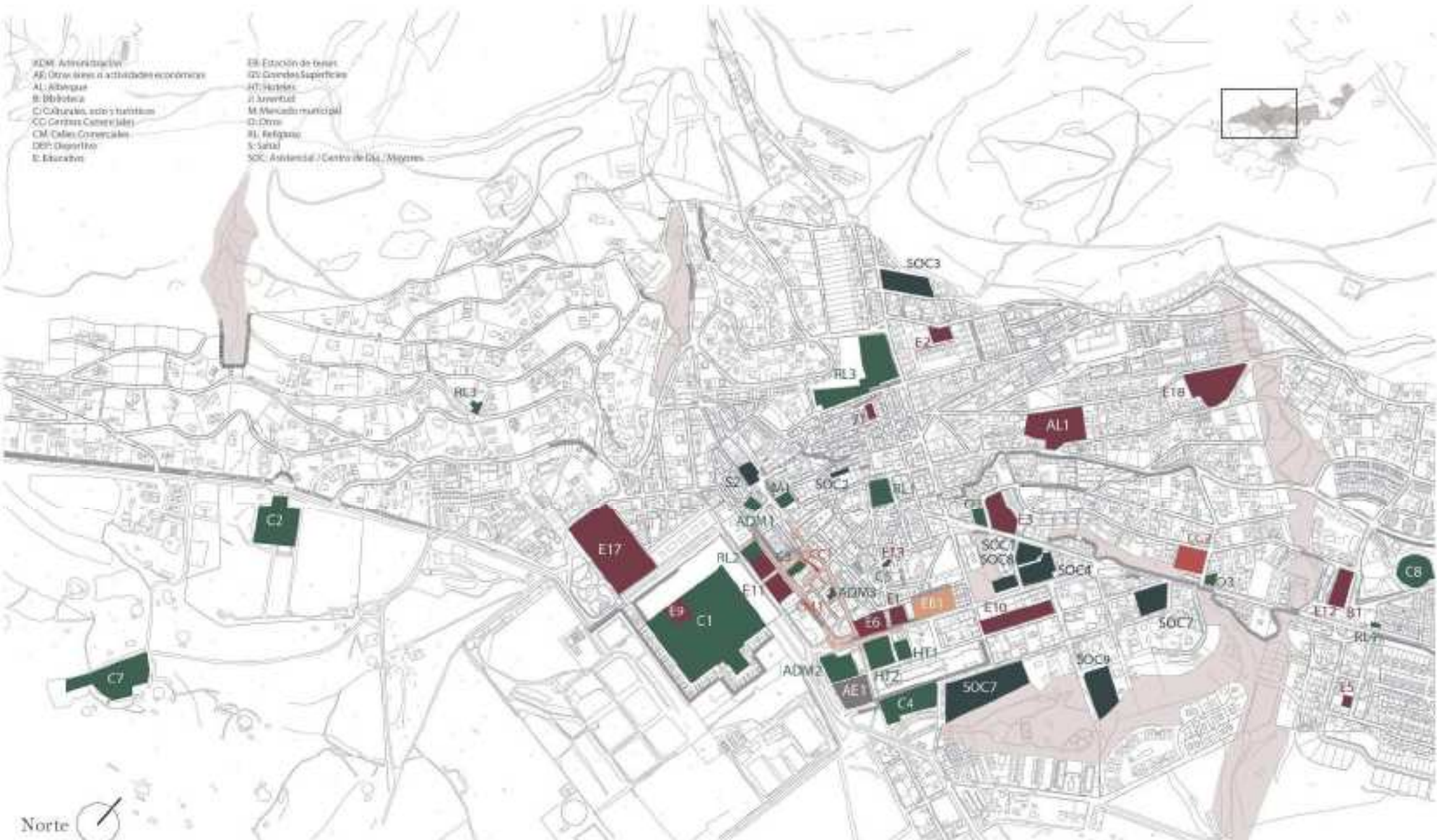

M.I. AYUNTAMIENTO
SAN LORENZO DE EL ESCORIAL

Predilectos de movilidad sostenible para San Lorenzo de El Escorial

Equipamientos y otras dotaciones. Comercio y actividades económicas.

Dic 2017	1/7500	03 /50
----------	--------	--------

Legenda

<ul style="list-style-type: none"> D1: Edificio Deportivo Juvenil D2: Salud Asistencia maposa D3: Cultura Religioso Administrativo D4: Estaciones 	<ul style="list-style-type: none"> T1: Centros Universitarios Escuelas Superiores T2: Otras áreas comerciales y servicios Depresiones topográficas Salto de cota
---	---

ADM: Administración
 AE: Otras Areas o actividades económicas
 AL: Albergue
 B: Biblioteca
 C: Centros Culturales, ocio y turismo
 CC: Centros Comerciales
 CM: Casas Comerciales
 DEP: Deportivo
 E: Educativo

EE: Edificación de bases
 GL: Cooperativas
 HT: Hoteles
 J: Ayuntamiento
 M: Mercado municipal
 O: Otros
 RL: Religioso
 S: Salud
 SOC: Asistencial / Grupo de Día / Mostras

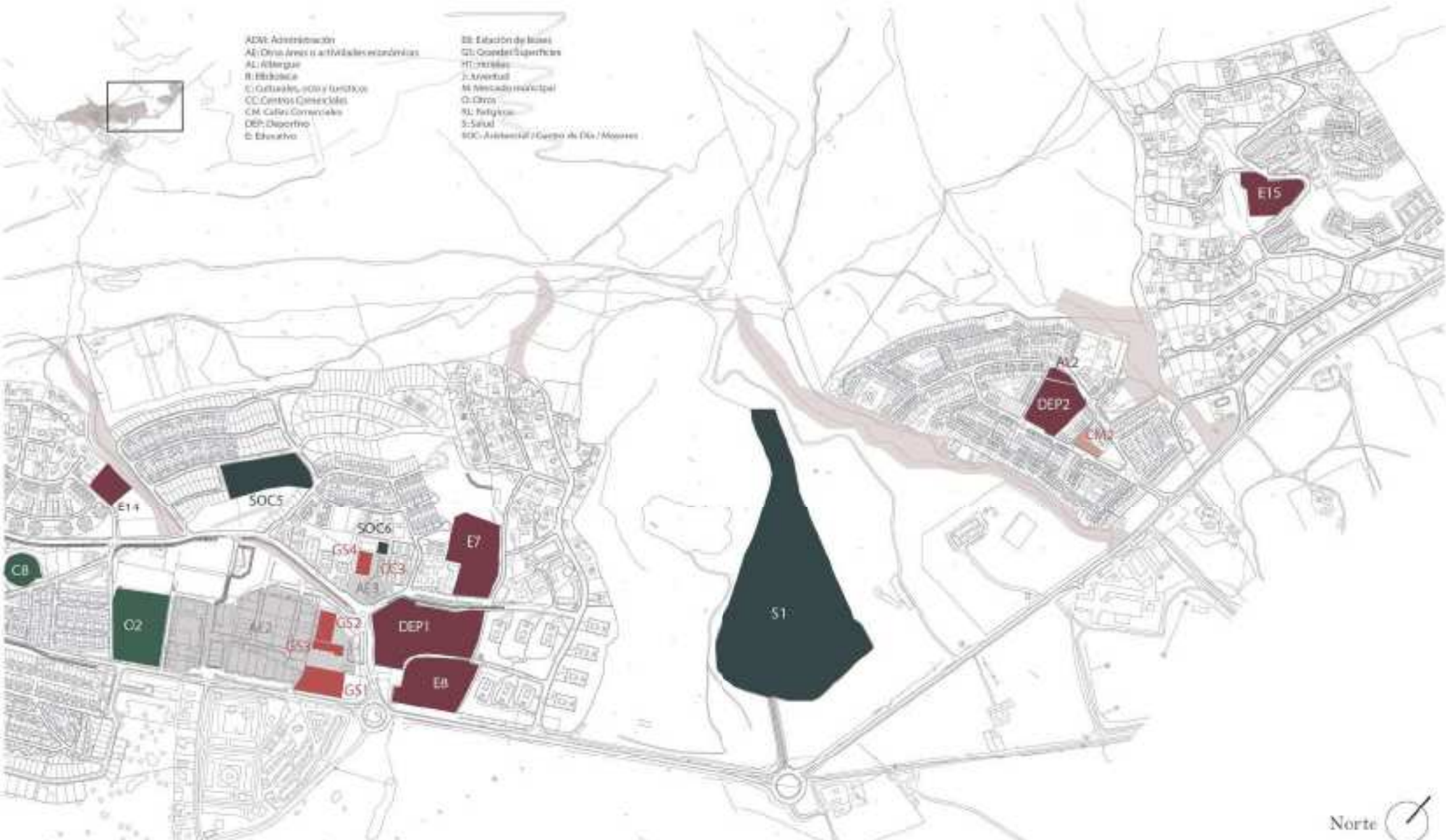

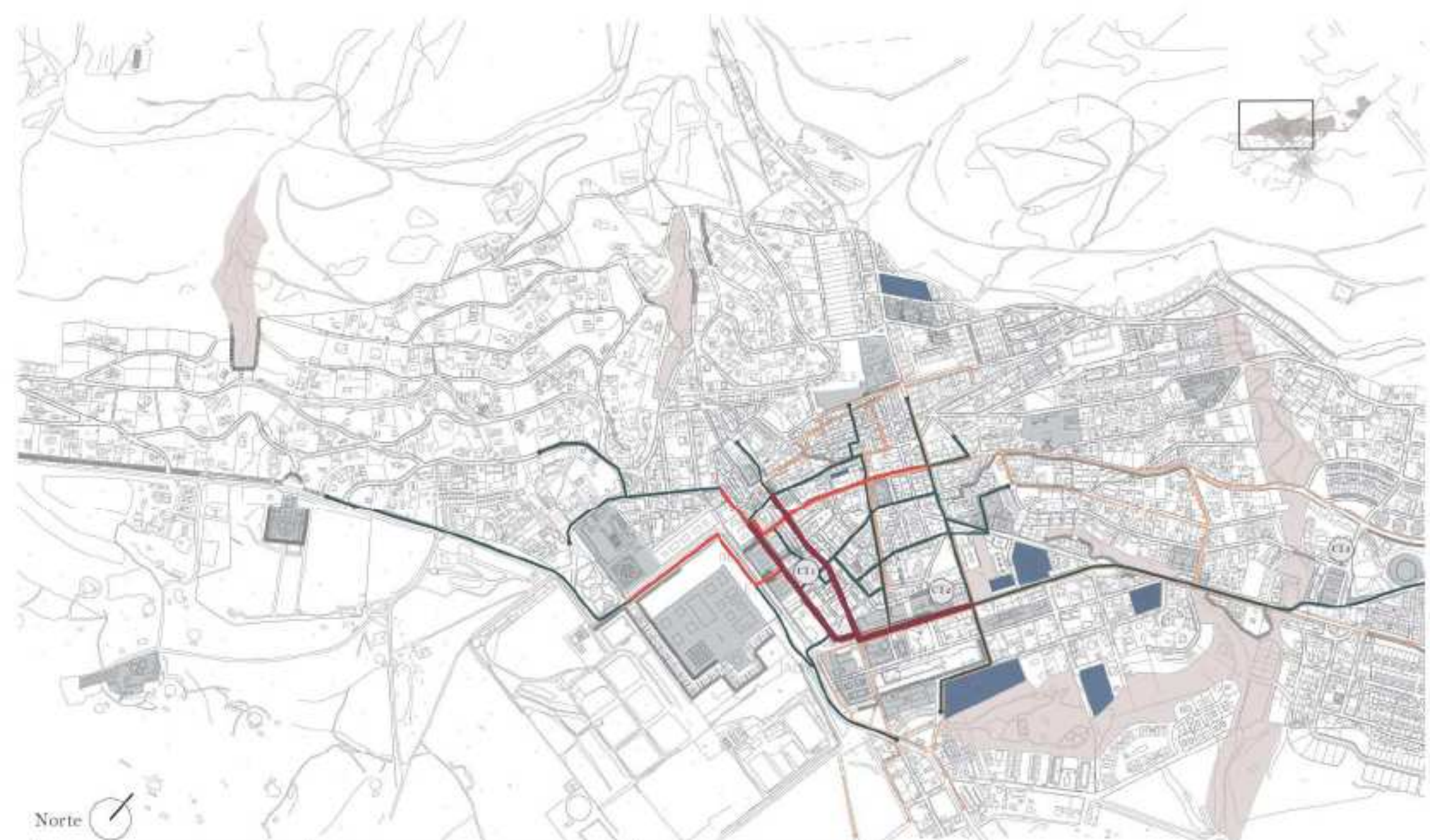

 M.I. AYUNTAMIENTO SAN LORENZO DE EL ESCOBIAL	<i>Predicciones de movilidad sostenible para San Lorenzo de El Escorial</i>			Leyenda	<ul style="list-style-type: none"> ■ D1: Espacios Deportivos recreativos ■ D2: Salud Asistencial primaria ■ D3: Edificios Religiosos Administrativos ■ D4: Instalaciones 	<ul style="list-style-type: none"> ■ T1: Centros Comerciales Grupos Superiores ■ T2: Otros usos comerciales y servicios Depresiones topográficas Sello de coque
	Equipamientos y otras dotaciones. Comercio y actividades económicas					
	Dic 2017	1/7500	03 /NE			

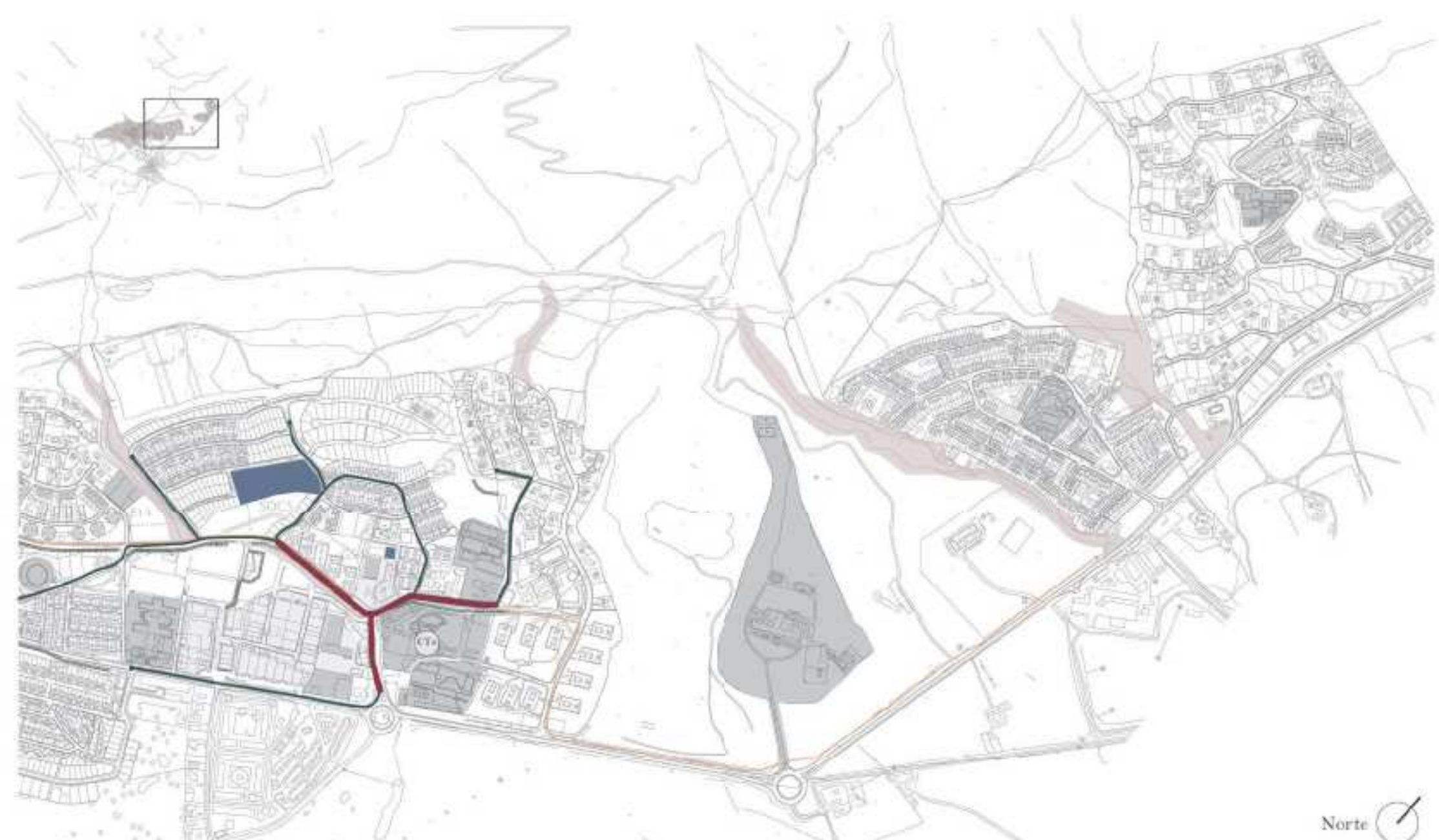

 <p>M.I. AYUNTAMIENTO SAN LORENZO DE EL ESCORIAL</p>	<p><i>Predilectos de movilidad sostenible para San Lorenzo de El Escorial</i></p>		
	<p>Red de itinerarios peatonales potenciales</p>		
	<p>Dic 2017</p>	<p>1/7500</p>	<p>04 /50</p>

- Leyenda**
- Nivel 1
 - Nivel 2
 - Nivel 3
 - Itinerarios existentes
 - CT Centralidad
 - Depresiones topográficas
 - Prioridad para medidas de accesibilidad universal
 - Sitio de cura



 M.I. AYUNTAMIENTO SAN LORENZO DE EL ESCOBIAL	<i>Prediseños de movilidad sostenible para San Lorenzo de El Escorial</i>			Legenda Nivel 1 Nivel 2 Nivel 3 Itinerarios turísticos Salto de cota CT Central del Depresiones topográficas Prioridad para medidas de accesibilidad universal
	Red de itinerarios peatonales potenciales			
Dic 2017	1/7500	04 / NE		

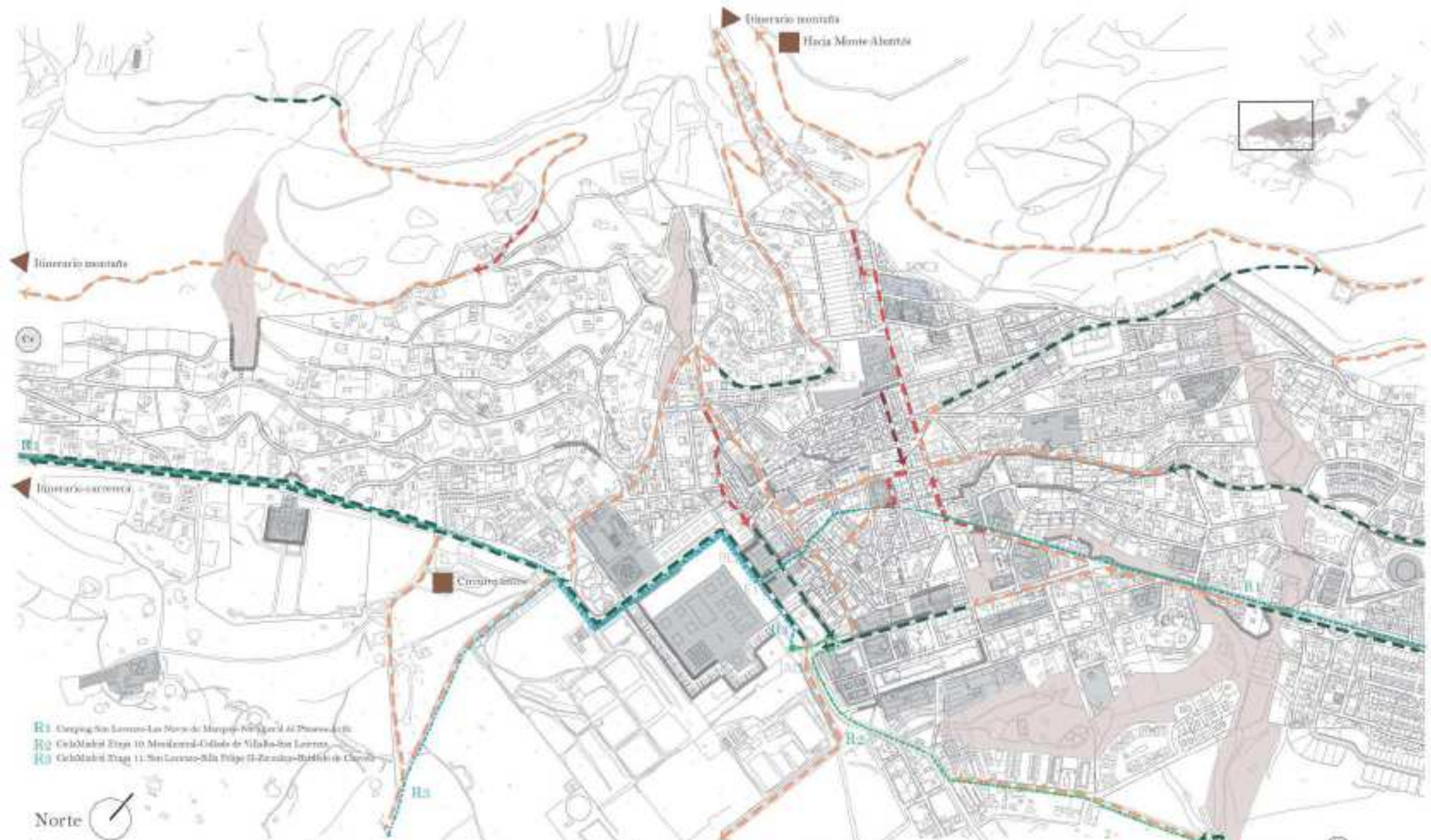

- R1 Circuito San Lorenzo-Las Naves de Mariposa-Niágara del Duero-San Lorenzo
- R2 Circuito Madrid-Estgo 10-Miraflores-Collado de Nilafo-San Lorenzo
- R3 Circuito Madrid-Estgo 11-San Lorenzo-Sán Felipe II-Zacatón-Batallas de Clavio



 <p>M.I. AYUNTAMIENTO SAN LORENZO DE EL ESCORIAL</p>	<p><i>Predilectos de movilidad sostenible para San Lorenzo de El Escorial</i></p>		
	<p>Red de itinerarios ciclistas potenciales</p>		
<p>Die 2017</p>	<p>1/7500</p>	<p>05 /50</p>	

- Leyenda**
- Pendiente < 5%
 - Pend. 5-10%
 - Pend. 10-15%
 - Pend. > 15%
 - Depresiones topográficas
 - Salto de ana
 - C Circuito
 - R1 Ruta extramunicipal
 - ▶ Información/dirección

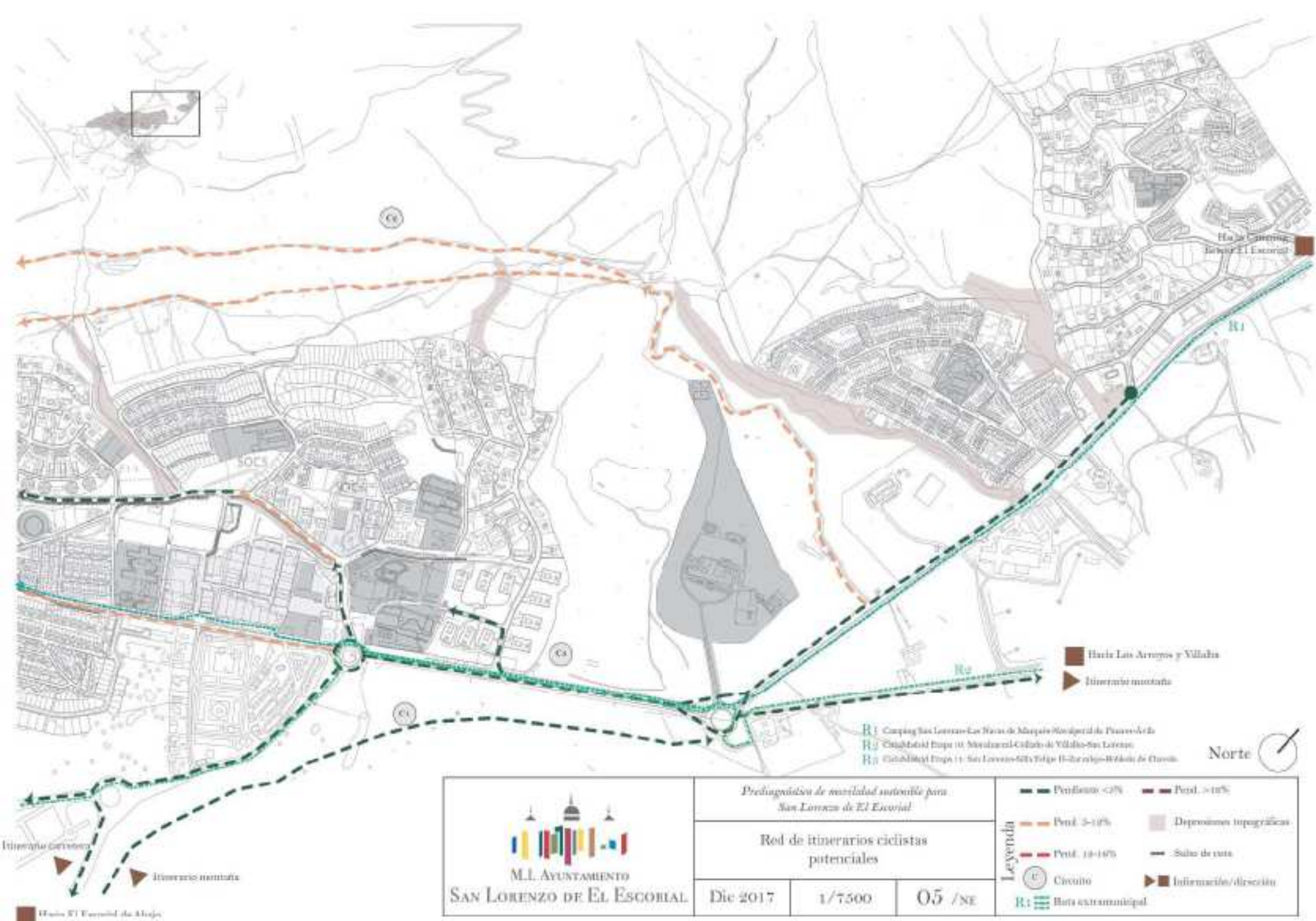

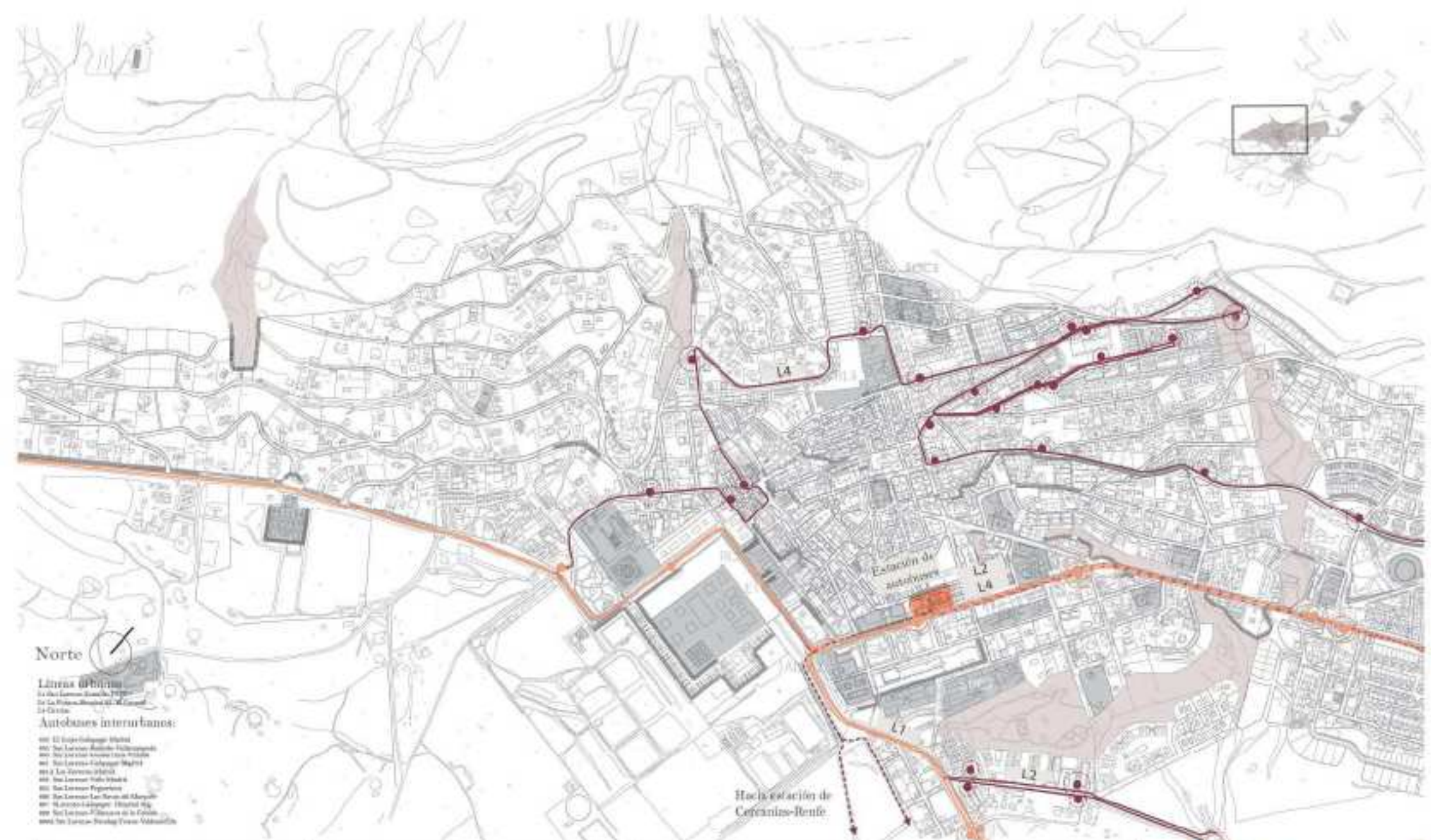

 M.I. AYUNTAMIENTO SAN LORENZO DE EL ESCORIAL	<i>Prediccionario de movilidad sostenible para San Lorenzo de El Escorial</i>			Leyenda	 Busurbano	 Paradas/Estación	 Equipamientos
	Red de transporte público				 Camino a estación de Cercanías	 Ancho de acera < 1,5m	 Depresiones topográficas
Dic 2017	1/7500	06 /SO	 Bus institutos	 Ancho de acera > 1,5m	 Salto de cota	 Con/Sin marquesinas	



Norte

- Líneas urbanas:**
 L1 San Lorenzo-Estación FCT
 L2 San Lorenzo Hospital de la Cruz de Ciudad de Ciudad
 L3 San Lorenzo Hospital de la Cruz de Ciudad de Ciudad
 L4 San Lorenzo Hospital de la Cruz de Ciudad de Ciudad
- Autobuses interurbanos:**
 001 San Lorenzo-Cajigüey-Madrid
 002 San Lorenzo-Cajigüey-Madrid
 003 San Lorenzo-Cajigüey-Madrid
 004 San Lorenzo-Cajigüey-Madrid
 005 San Lorenzo-Cajigüey-Madrid
 006 San Lorenzo-Cajigüey-Madrid
 007 San Lorenzo-Cajigüey-Madrid
 008 San Lorenzo-Cajigüey-Madrid
 009 San Lorenzo-Cajigüey-Madrid
 010 San Lorenzo-Cajigüey-Madrid



M.I. AYUNTAMIENTO
 SAN LORENZO DE EL ESCORIAL

Prediseño de movilidad sostenible para San Lorenzo de El Escorial

Red de transporte público

Dic 2017	1/7500	06 /SE
----------	--------	--------

Legenda

— Bus urbano	● Paradas/Estación	■ Equipamientos T1
— Bus interurbano	⊙ Ancho de acera <1,2m	■ Equipamientos T2
- - - Camión a estación de Cercanías	⊙ Ancho de acera >1,2m	■ Depresiones topográficas
- - - Bus institutos	⊙ Con/Sin marquesina	— Sello de color

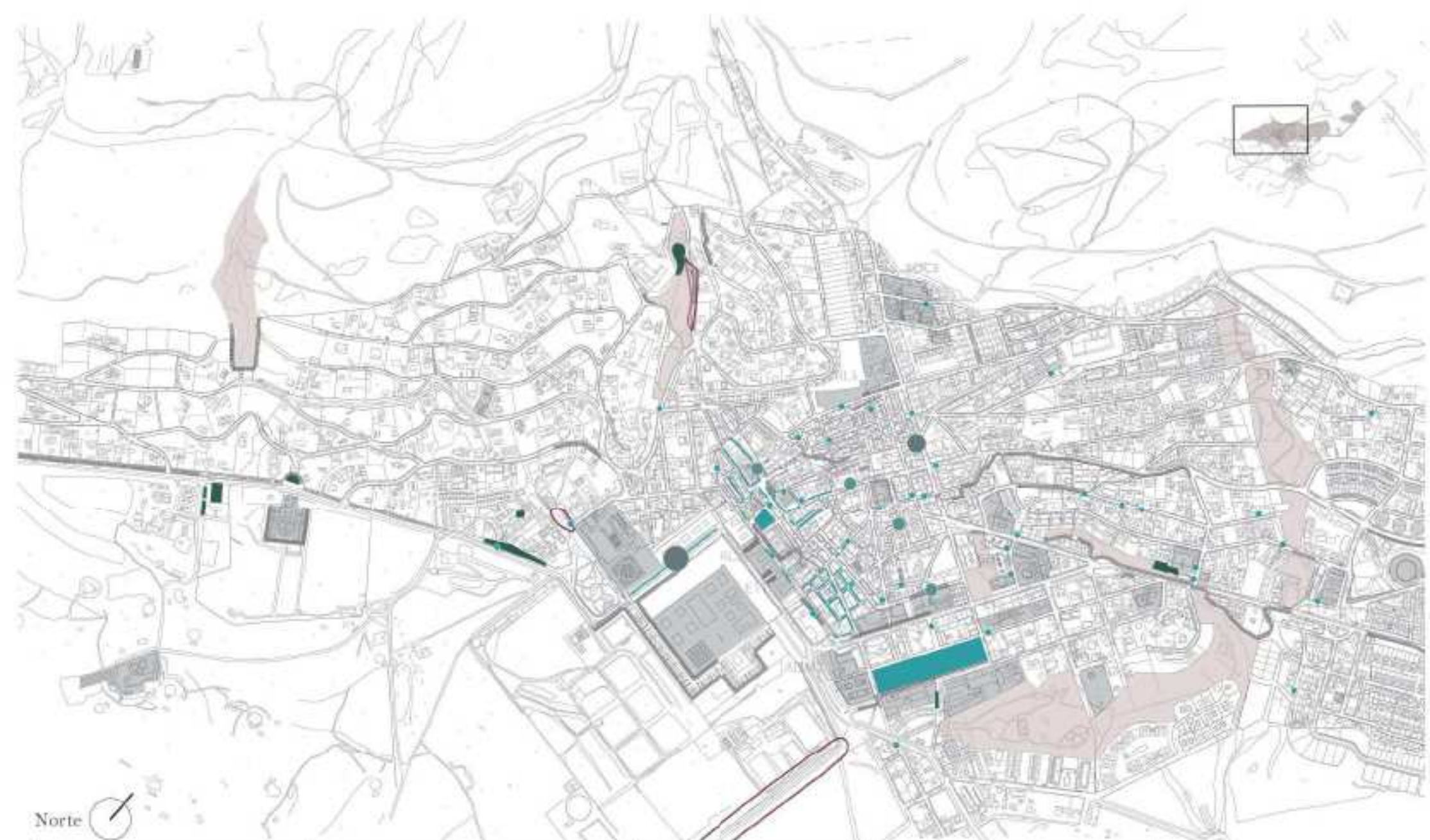

M.I. AYUNTAMIENTO
SAN LORENZO DE EL ESCORIAL

*Predilectos de movilidad sostenible para
San Lorenzo de El Escorial*

Oferta de aparcamiento (en viario, parcelas,
edificación y parkings públicos)

Die 2017	1/7500	07 /50
----------	--------	--------

Leyenda

Zona de estacionamiento regulado	Aparcamiento público	Equipamientos Ti
Aparcamiento informal, vinculado transporte público	Plaza de aparcamiento	Depresiones topográficas
Aparcamiento público	1 plaza	Salto de cota
Plaza de aparcamiento	2 plazas	
Plaza de aparcamiento	3 plazas	
Plaza de aparcamiento	5 plazas	



 M.L. AYUNTAMIENTO SAN LORENZO DE EL ESCORIAL	<i>Proyecto de movilidad sostenible para San Lorenzo de El Escorial</i>			Legenda	Zona de estacionamiento regulado	Plazas reservadas minusválidos:	Equipamientos T2
	Oferta de aparcamiento (en viario, parcelas, edificación y parkings públicos)				Aparcamiento informal, vinculado transporte público	1 plaza	Depresiones topográficas
Dic 2017	1/7500	07 /NE	Aparcamiento público	2 plazas	Playa de aparcamiento	3 plazas	
			Playa de aparcamiento	4 plazas		5 plazas	